

# PLAN PARCELAR

- Scara 1:2.000  
 sat Romanesti, UAT Blajel, extravilan - jud. Sibiu  
 Tarla 33 - Nr. cad. 1180

COMUNA BLAJEL  
 PRIMARIA  
 INTRARELESIRE  
 NR. 24 / 02.2021  
 DIN 24 / 02.2021

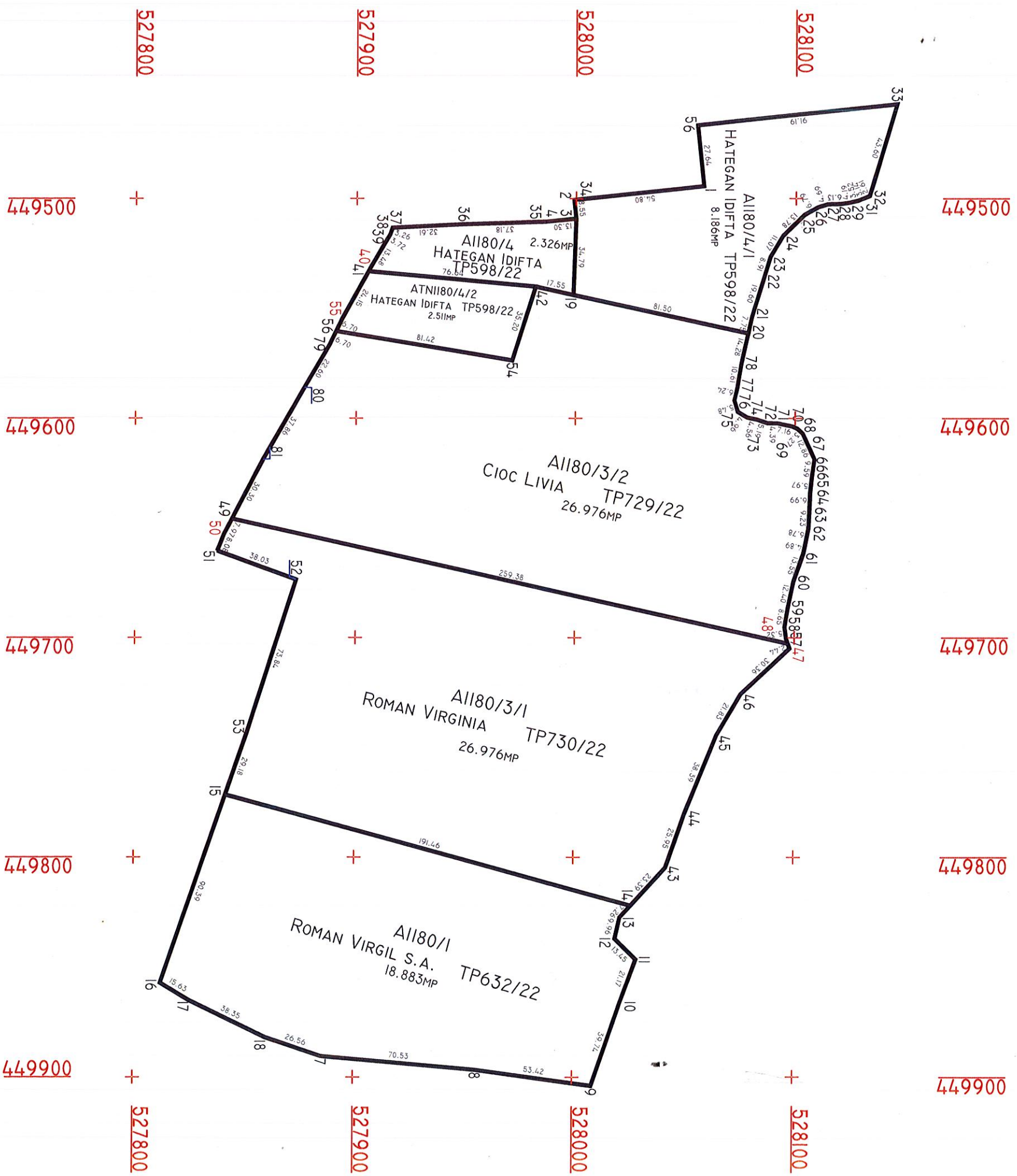

Nr. curent	Nr. cadastral TP	Nr. cadastral atribuit
1	1180/1	
2	1180/3/1	
3	1180/3/2	
4	1180/4	
5	1180/4/1	
6	1180/4/2	

Se confirma suprafata din masuratori si introducerea imobilului in baza de date

Semnatura si data

Stampila OCPI Sibiu

VIZAT,  
 COMISIA LOCALA DE FOND FUNCJAR  
 Presedintele Comisiei  
 Marghinean Marius

Data .....

Stampila

EXECUTANT,  
 ing. ANDERG SERGIU

Semnatura autorizata  
 SERGIU SERGIU  
 Autorizare nr. 0135  
 Data : 21.02.2021

