

Serviciul Energetic, Acces Rețea

C Ă T R E,

COMUNA BLAJEL
judet SIBIU, localitate BLAJEL strada TUDOR
VLADIMIRESCU nr. 70 cod postal 557050

Referitor la cererea de aviz de amplasament, înregistrată cu nr. 70201721305 / 05.10.2017, pentru obiectivul REABILITARE SI MODERNIZARE DISPENSAR MEDICAL UMAN amplasat în Judet SIBIU, loc. PAUCEA, strada PRINCIPALA, nr. 174A

În urma analizei documentației, pentru construcția obiectivului menționat, se emite:

AVIZ DE AMPLASAMENT FAVORABIL Nr. 70201721305 / 12.10.2017
pentru faza D.T.A.C.

Utilizarea amplasamentului propus, pentru obiectivul d-voastră, se va face respectându-se condițiile impuse de legislația în vigoare :

1. Lucrarile propuse nu afecteaza instalatiile electrice apartinand S.D.E.E. SIBIU.
 2. Prezentul aviz este valabil pe durata valabilitatii certificatului de urbanism.
 3. Se va depune dosar de instalatii interioare pentru cladirea nou construita si se va solicita spor de putere pentru receptoarele electrice prevazute a se monta .
- Precizam ca acest aviz de amplasament nu constituie aviz de racordare pentru alimentarea cu energie electrica .

S-a eliberat prezentul aviz în conformitate cu certificatul de urbanism nr. 12 din 04.09.2017
Tariful de emitere a avizului de amplasament, în valoare de 113.05 RON s-a achitat cu chitanța nr. /

Director



Serviciul S.E.A.R.
Ing. Dragău Tiberiu

Întocmit
Ing. Cristian Marmandiu



492053.



Societatea de Distribuție a Energiei Electrice Transilvania Sud S.A.

Sucursala de Distribuție a Energiei Electrice Sibiu

Str. Uzinei Nr. 1-7, 550253, Sibiu, Jud. Sibiu

Tel: +40 269 205 999

Fax: +40 269 205 704

www.distributie-energie.ro

C.I.F. SDEE TS/C.U.I. Suc.: RO14493260 / 14528309

R.C. SDEE TS/Suc.: J08/238/2002 / J32/214/2002

Capital Social: 423.967.400 lei

Cod operator date cu caracter personal: 21641

ÎNȘTIINȚARE

În atenția: COMUNA BLAJEL domiciliat în SIBIU, loc. BLAJEL, strada TUDOR VLADIMIRESCU, nr. 70, cod postal 557050

Referitor la solicitarea de obținere a avizului de amplasament, vă informăm următoarele:

- cererea dvs. de emitere a avizului de amplasament a fost înregistrată cu nr. SA70201721305/05.10.2017. Tariful de emitere a avizului conform reglementărilor ANRE în vigoare este de 113.05 lei (TVA inclus). Această valoare se diminuează cu 70% în situația în care se constată necesitatea întocmirii unui studiu de soluție/ coexistență

- termenul de eliberare a avizului de amplasament este de 15 zile de la data înregistrării, în situația în care documentația prezentată este considerată completă.

- achitarea contravalorii avizului se face direct la casele SD SIBIU

- eliberarea avizului de amplasament se face pe baza dovezii achitării contravalorii tarifului de emitere aviz.

Nume operator
Cristian Marmandiu

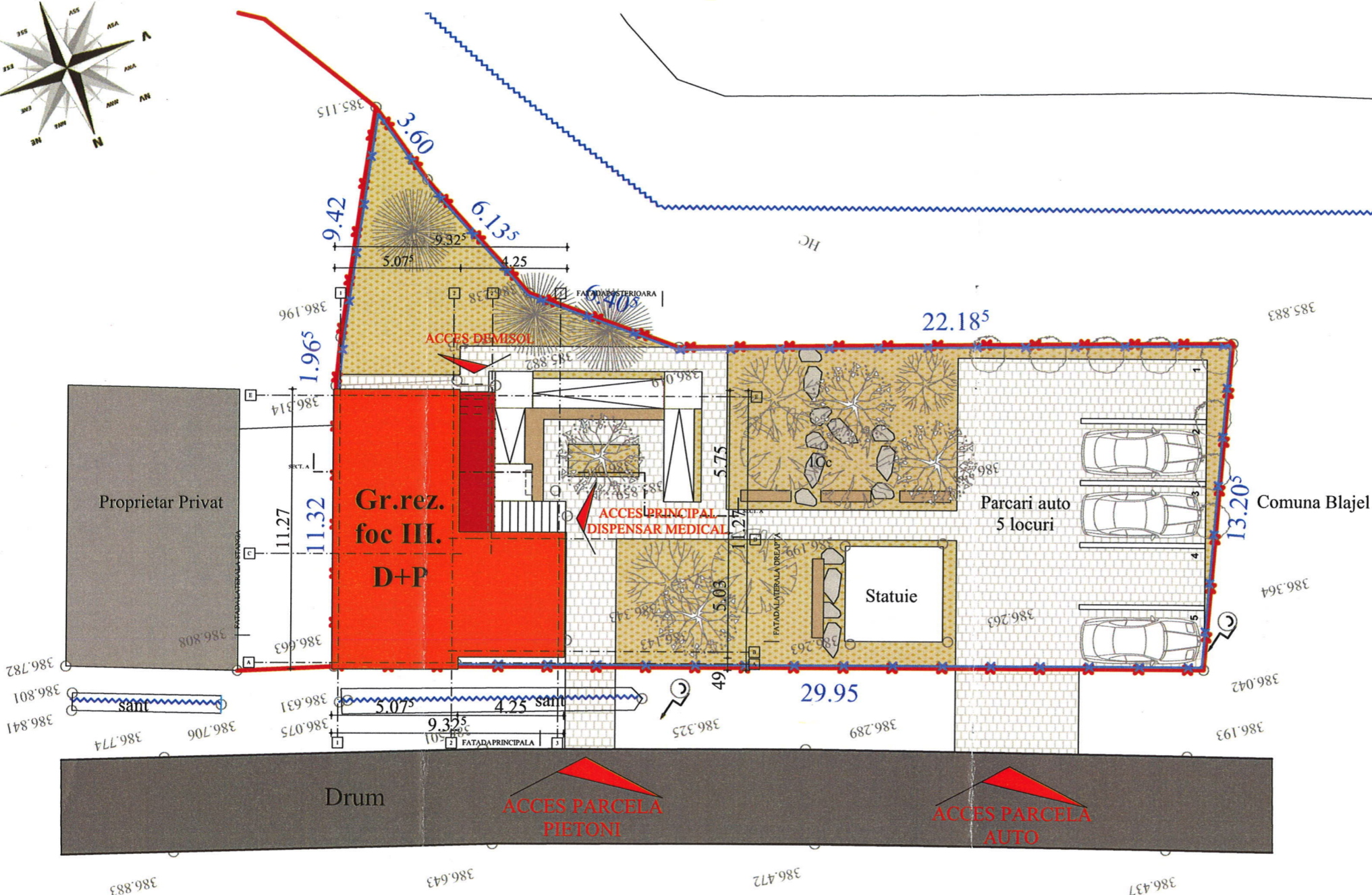
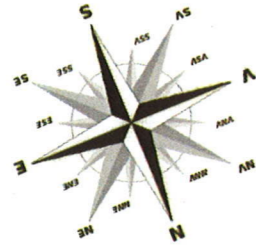

- LEGENDA**
- LIMITA DE PROPRIETATE
 - IMPREJMUIRE GARD
 - LIMITA DE PROPRIETATE VECINI
 - CLADIRE STUDIATA
 - EXTINDERE PROPUSA
 - CONSTRUCTIE VECINA
 - STRAZI EXISTENTE
 - ZONA PAVATA INCINTA
 - ZONA VERDE
 - MOBILIER GRADINA- BANCII PENTRU SEZUT
 - ACCES PARCELA
 - ACCES CONSTRUCTIE
 - PAVAJ PIATRA NATURALA DIMENSIUNI DIFERITE SI NEREGULATE
 - VEGETATIE PROPUSA

BILANT TERITORIAL
 S total teren = 505 mp
 A construita existenta Ac = 74.60 mp
A construita propusa Ac = 84 mp
 A desfasurata existenta AD = 107.40 mp
A desfasurata propusa AD = 125 mp
 POT existent = $74.60 / 505 \times 100 = 15\%$
 CUT existent = $107.40 / 505 = 0.21$
POTpropus = $84 / 505 \times 100 = 16\%$
CUTpropus = $125 / 505 = 0.24$

PLAN DE SITUATIE



PREZENTA DOCUMENTATIE CONSTITUIE PROPRIETATE INTELLECTUALA A arh. HEGEDUS NOEMI MELITTA SI SE AFLA SUB INCIDENTA LEGII PRIVIND DREPTUL DE AUTOR SI DREPTURILE CONEXE - LEGEA nr. 8/1996 (ATENTIE LA ART. 141-142) SI MODIFICARILE CONEXE. NU POATE FI FOLOSIT, TRANSMIS SAU REPRODUS, TOTAL SAU PARȚIAL, FĂRĂ AUTORIZAREA EXPRESĂ UTILIZAREA SA TREBUIE SĂ FIE CONFORM CELEI PENTRU CARE A FOST ELIBERAT. DOCUMENTUL ESTE VALABIL NUMAI CU SEMNĂTURA ȘI ȘTAMPILA ÎN ORIGINAL.

NUME	SEMNATURA	CERINTA	REFERAT / EXPERTIZA NR. / DATA
SC ARCANA CIVIL ENGINEERING SRL Loc. Targu Mures, str. Muncitorilor nr. 3/1, Jud. Mures; Tel: 0740190998; 026488/29.03.2017; CUI 37299956			PR.NR. 2/2017
SEF PROIECT	ing. BUCUR A.		REABILITARE SI MODERNIZARE DISPENSAR MEDICAL UMAN, LOC. PAUCEA, COMUNA BLAJEL, JUDETUL SIBIU PLAN DE SITUATIE
RELEVAT	arh. HEGEDUS N.		
REDACTAT	arh. HEGEDUS N.		
SCARA 1:200 DATA 2017			FAZA: D.A.L.I. PL.NR: A1