

S.C.TELEKOM ROMANIA COMMUNICATIONS S.A.

Inregistrata la Registrul Comertului sub nr. J40/8926/1997

CIF :RO427320

Sediu social: Bucuresti, Sector 1, P-ta Presei Libere, Nr. 3-5, Cladirea City Gate, Etajele 7-18 din Turnul de Nord

Direcția Executivă Tehnologie si Informatie Romania

Divizia Acces si Transport Romania

Departament Proiectare & Inventar Retea Pasiva

Compartiment Proiectare Retea Pasiva Sud

Brasov, str. Mihail Sadoveanu, nr.9, tel.0268404171

Data: 05.10.2017

Numar de inregistrare: 1392-SB

Catre: COMUNA BLAJEL prin MARGINEAN MARIUS

Adresa: COMUNA BLAJEL, STR. TUDOR VLADIMIRESCU, NR.70

AVIZ CONDIȚIONAT

Ca urmare documentației dvs. depusă la TELEKOM ROMANIA, privind lucrarea: **“REABILITARE SI MODERNIZARE DISPENSAR MEDICAL UMAN LOC. PAUCEA, COM. BLAJEL, JUD. SIBIU” in JUD. SIBIU, COMUNA BLAJEL, SATUL PAUCEA, CU12/04.09.2017,** vă comunicăm următoarele:

În zona, TELEKOM ROMANIA are amplasate instalatii/echipamente de telecomunicatii/fibra optica

Avand în vedere importanța deosebită a rețelei de cabluri telefonice proprietatea TELEKOM ROMANIA, cât și faptul că acestea vor fi afectate de lucrările proiectate conform documentației prezentate, TELEKOM ROMANIA este de acord cu aceasta lucrare numai in conditiile indeplinirii următoarelor măsuri de protejare a rețelelor telefonice subterane și/sau aeriene:

- *In zona instalatiilor telecomunicatii, executia lucrarilor pentru care s-a solicitat avizul se va face numai sub asistenta tehnica a TELEKOM ROMANIA. Pentru aceasta, cu 48 ore inainte de inceperea lucrarilor beneficiarul /constructorul va solicita acordarea de asistenta tehnica, la telefon - **0269 / 204157, fax. 0269 / 210331**; Programarea se face in zilele lucratoare (Luni-Vineri – orele 08.30-14.00). La predare se va prezenta avizul TELEKOM ROMANIA.*
- *Predarea amplasamentului privind reteaua tc.existenta se va concretiza prin semnarea unui Proces Verbal de predare / primire amplasament, ce va constitui anexa a unei Minute/Conventii, semnate de ambele parti, beneficiar / constructor si TELEKOM ROMANIA, la predarea amplasamentului.*
- *Lucrările proiectate prin această documentație, în zona cablurilor telefonice vor fi prevăzute a se executa obligatoriu manual și în prezența delegaților TELEKOM ROMANIA.*
- *In cazul in care se va intra in zona constructiei cu mijloace de transport agabaritice, se va solicita asistenta din partea TELEKOM ROMANIA cu 48 de ore inainte.*
- *Pe perioada lucrarilor se va asigura protectia instalatiilor Tc. existente.*
- *La sfarsitul lucrarilor, acestea vor ramane pozate pe amplasamentul existent.*
- *in cazul in care sunt produse avarii ale instalatiilor de telecomunicatii, ca urmare a nerespectarii prevederilor prezentului aviz, contravaloarea lucrarilor de remediere a instalatiilor avariate, precum si daunele solicitate de clientii TELEKOM ROMANIA datorita intreruperii furnizarii serviciilor, vor fi suportate de cel care a produs avaria.*

Prezentul aviz este valabil 12 luni de la data eliberării.

Se interzice folosirea informațiilor referitoare la instalațiile telefonice din prezentul aviz, în alte scopuri decât cele pentru care au fost furnizate, ca și transmiterea lor unor terți.

Anexam prezentului aviz un exemplar al documentatiei in care a fost inserata orientativ infrastructura Tc. existenta in zona.

Întocmit,
Comp.Proiectare Retea Pasiva Sud
Gabriela CHIRILA



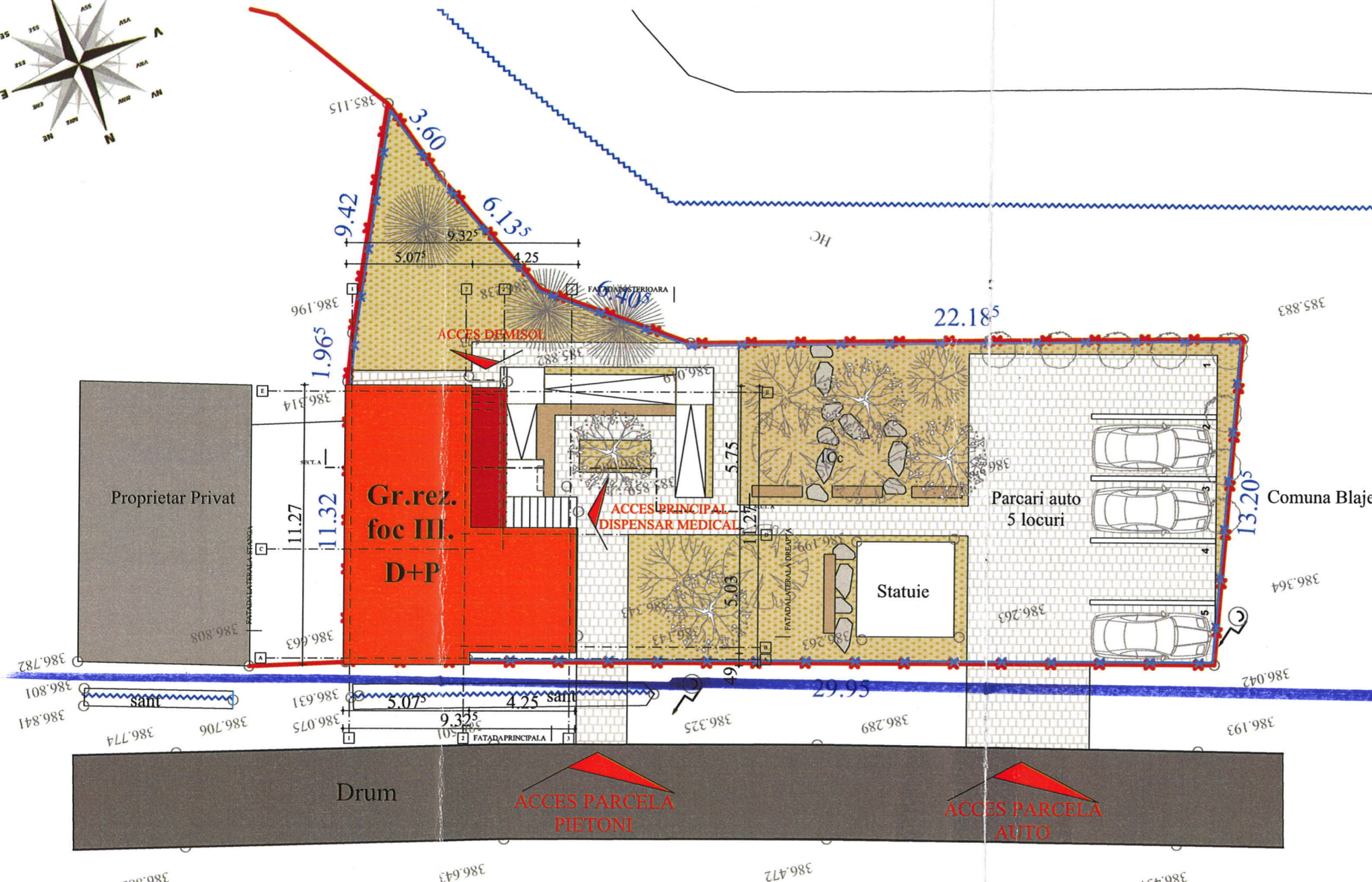
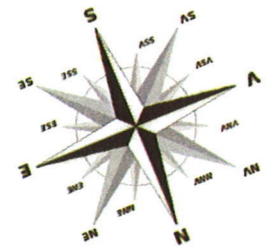

LEGENDA

- LIMITA DE PROPRIETATE
- IMPREJMUIRE GARD
- LIMITA DE PROPRIETATE VECINI
- CLADIRE STUDIATA
- EXTINDERE PROPUA
- CONSTRUCTIE VECINA
- STRAZI EXISTENTE
- ZONA PAVATA INCINTA
- ZONA VERDE
- MOBILIER GRADINA- BANCII PENTRU SEZUT
- ACCES PARCELA
- ACCES CONSTRUCTIE
- PAVAJ PIATRA NATURALA DIMENSIUNI DIFERITE SI NEREGULATE
- VEGETATIE PROPUA

BILANT TERITORIAL

S total teren = 505 mp

A construita existenta $A_c = 74.60$ mp
A construita propusa $A_c = 84$ mp
 A desfasurata existenta $AD = 107.40$ mp
A desfasurata propusa $AD = 125$ mp
 POT existent = $74.60 / 505 \times 100 = 15\%$
 CUT existent = $107.40 / 505 = 0.21$
POTpropus = $84 / 505 \times 100 = 16\%$
CUTpropus = $125 / 505 = 0.24$

PLAN DE SITUATIE

*TELEkom ROMANIA
 Instalotii pe stâlpi*

[Handwritten signature]



PREZENTA DOCUMENTATIE CONSTITUIE PROPRIETATE INTELLECTUALA A arh. HEGEDUS N. SI SE AFLA SUB INCIDENTA LEGII PRIVIND DREPTUL DE AUTOR SI DREPTURILE CONEXE - LEGEA nr. 8/1996 (ATENTIE LA ART. 141-142) SI MODIFICARILE CONEXE. NU POATE FI FOLOSIT, TRANSMIS SAU REPRODUS, TOTAL SAU PARȚIAL, FĂRĂ AUTORIZAREA EXPRESĂ A ARH. HEGEDUS N. SAU A SOCIETĂȚII ARCANIA CIVIL ENGINEERING SRL.

	NUME	SEMNATURA	CERINTA	REFERAT / EXPERTIZA NR. / DATA	PR.NR.
					2/2017
	SC ARCANIA CIVIL ENGINEERING SRL Loc. Targu Mures, str. Muncitorilor nr. 3/1, Jud. Mures; Tel: 0740190998; 126/488/29.03.2017; CUI 37299956			Beneficiar: COMUNA BLAJEL	
SEF PROIECT	ing. BUCUR A.		SCARA 1:200	REABILITARE SI MODERNIZARE DISPENSAR MEDICAL UMAN, LOC. PAUCEA, COMUNA BLAJEL, JUDEȚUL SIBIU	FAZA: D.A.L.I.
RELEVAT	arh. HEGEDUS N.		DATA 2017	PLAN DE SITUATIE	PL.NR: A1
REDACTAT	arh. HEGEDUS N.				